

VENTANAS



ventana corredera

klassik

- Dos hojas móviles con cierre de seguridad
- Doble cámara de condensación
- Sellos de PVC de alta duración



CERTIFICACIÓN DE DESEMPEÑO



COLORES



La garantía Wintec sólo cubre perfiles y cristales. No incluye daños por transporte, ni daños o defectos producidos por uso, manipulación o instalación inadecuada de dichas ventanas, sus perfiles y cristales. Asimismo, se excluyen de esta garantía los daños que puedan ocasionar productos corrosivos o abrasivos utilizados en la limpieza de las ventanas.

Av. Aeropuerto 620, Quilicura, Santiago
 ☎ (56 2) 2757 9100 📠 (56 2) 2757 9105
 ✉ wintec@wintec.cl
 www.wintec.cl

¿CÓMO INSTALO LA VENTANA CORREDERA KLASSIK?

1

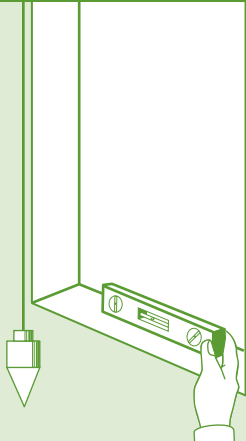

IMPORTANTE: Asegúrese de que el rasgo se encuentre bien aplomado y nivelado antes de instalar su ventana.

2

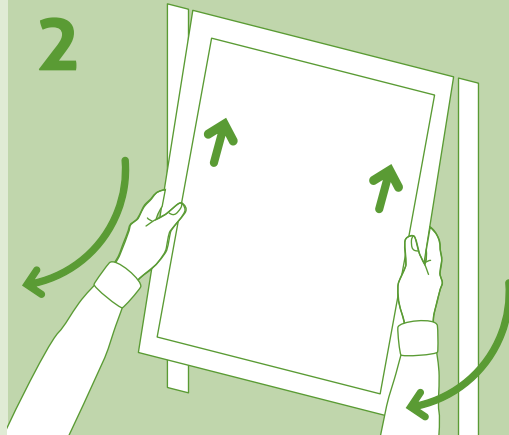

SACAR HOJAS: levante levemente con ambas manos la hoja de la ventana, cuando la hoja se encuentre arriba y descalzada del riel inferior, incline hacia su cuerpo y retírela del marco.

3

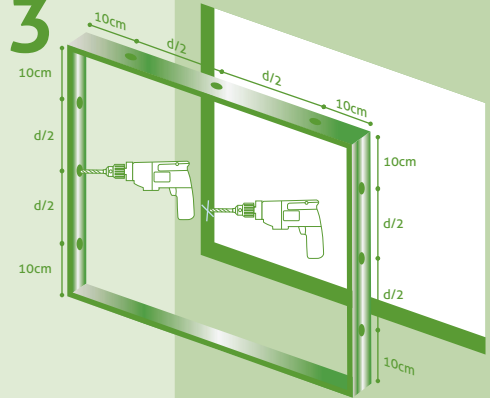

COLOQUE EL MARCO: Márquelo previamente y perforélo utilizando broca de 4,5mm, según esquema. Para perforar el vano utilice broca de concreto de 6mm. El marco debe entrar libremente.

4

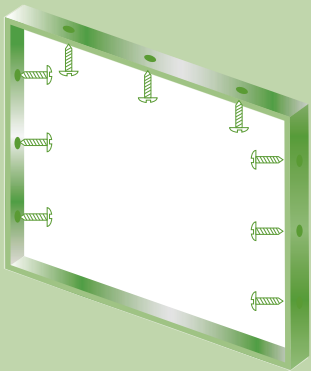

Atornille según lo perforado. Incluye golilla de sello. Entre rasgo y marco mayores a 3mm colocar tacos de separación plásticos. **En ningún caso recorte los perfiles.**

5

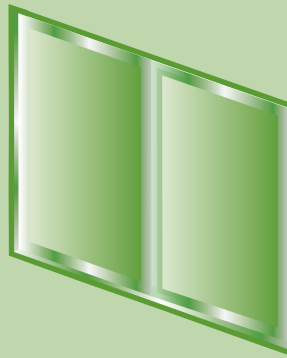

COLOCAR HOJAS: Siga pasos 2 (calce en riel superior) y 1 (aline con riel inferior y baje). Cierre la ventana, verifique que los perfiles centrales estén alineados. Si no, golpee suavemente la esquina de la diagonal mayor.

6

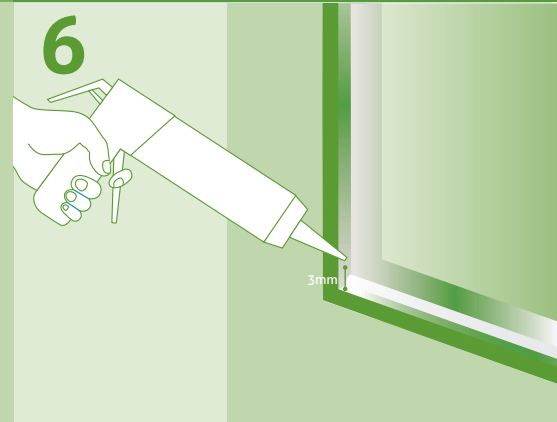

SELLADO: Aplique silicona al interior y exterior del marco, con un cordón de 3mm. Si posteriormente se estuca y pinta el rasgo, proteger el cristal y aluminio con vaselina.

HERRAMIENTAS

Plomo

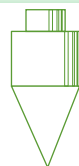

Taladro



Desatornillador



Silicona neutra



Nivel



Brocas

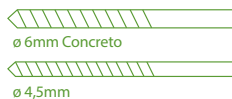

Lápiz

